

ΠΡΟΣ : ΓΕΝΙΚΟ ΛΥΚΕΙΟ ΠΙΚΕΡΜΙΟΥ
ΥΠ' ΟΨΙΝ : Διεύθυνσης
Συλλόγου Καθηγητών
Συλλόγου Γονέων & Κηδεμόνων
Μαθητικής Κοινότητας

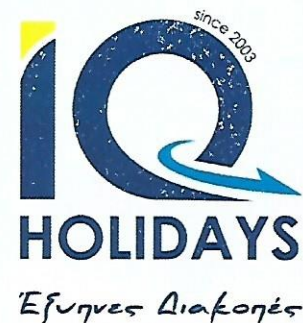

Αξιότιμοι Κυρίες & Κύριοι,

Η εταιρεία μας **I.Q HOLIDAYS «Έξυπνες Διακοπές»** βρίσκεται στον χώρο του Τουρισμού από το **2003** και έχει καταφέρει να συγκαταλέγεται ανάμεσα στα **μεγαλύτερα ταξιδιωτικά Γραφεία Γενικού Τουρισμού της χώρας μας.**

Η εμπειρία **30 ετών**, ο επαγγελματισμός, η διάθεση και το όραμα των Ιδιοκτητών, έχουν συμβάλει στην δημιουργία ενός εντυπωσιακού σε μέγεθος πελατολογίου, που αποτελείται από μεγάλες πολυεθνικές εταιρείες, Τράπεζες, Οργανισμούς Δημοσίου, Συλλόγους - Συνδέσμους, Σχολείων - Πανεπιστημίων που απολαμβάνουν κάθε χρόνο τις υψηλού επιπέδου ταξιδιωτικές υπηρεσίες της σε Ελλάδα και Εξωτερικό.

Η διοργάνωση των παγκοσμίων **EVENT** από την εταιρεία μας στην χώρα μας και στον υπόλοιπο κόσμο, είναι σίγουρα μια εγγύηση για τους νέους πελάτες μας, αφού ήδη μας εμπιστεύονται μεγάλοι Οργανισμοί και Εταιρείες (Κατηγορία Events by IQ στην ιστοσελίδα μας).

Σας αναφέρουμε ενδεικτικά μερικούς από τους πελάτες και event μας :

Πραγματοποίηση **εννέα Ευρωπαϊκών μαθητικών συνεδρίων με την Committee of European Student Conference, AEDE και UNESCO Ελλάδος** – Διεθνή μαθητικά συνέδρια της **ELEMASYN** - Υπουργείο Πολιτισμού – Υπουργείο Ναυτιλίας - **Red Bull Hellas** (Διοργάνωση **Cliff diving** στην Λίμνη της Βουλιαγμένης, **Donkey Cross** στην Σίφνο και πολλά άλλα event) - Γρηγόρης Μικρογεύματα - **Yves Rocher** - **E click** - **Grafima** - Διοργάνωση τριών **Athens Throwdown (CrossFit)** – **Euroaxes** - Εκδόσεις Παπαζήσης - **Rentokill Hellas** - **Π.ΣΥ.Π. ΔΕΗ** - Γυμναστήρια **YAVA** – Διοργάνωση **φαρμακευτικών Συνεδρίων παγκόσμια.**

Στόχος μας είναι να προσφέρουμε στους πελάτες μας υψηλού επιπέδου υπηρεσίες, με ασφάλεια, στις χαμηλότερες τιμές της αγοράς καθώς και η συνεχής προσπάθεια βελτίωσης αυτών, για την επίτευξη πάντα του καλύτερου δυνατού αποτελέσματος.

Ευελπιστούμε με την προσφορά που ακολουθεί, να μας επιλέξετε και να απολαύσετε και εσείς απροβλημάτιστα και με ασφάλεια την εκδρομή σας.

Με εκτίμηση

Κωνσταντίνος Κυρλόγλου
Διευθυντής Πωλήσεων

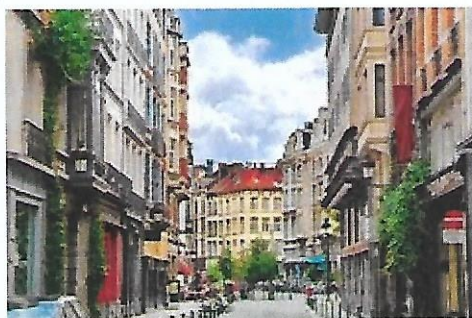

Είναι χαρά και τιμή μας που συμμετέχουμε στο διαγωνισμό της εκπαιδευτικής εκδρομής του σχολείου σας.

Η εκδρομή θα γίνει για τρεις (03) διανυκτερεύσεις στις Βρυξέλλες στο παρακάτω ξενοδοχείο.

Εν συνέχεια σας παραθέτουμε όλα τα στοιχεία της εκδρομής με τιμές και υπηρεσίες.

B&B HOTEL BRUSSELS CENTRE LOUISE 3* Sup.**

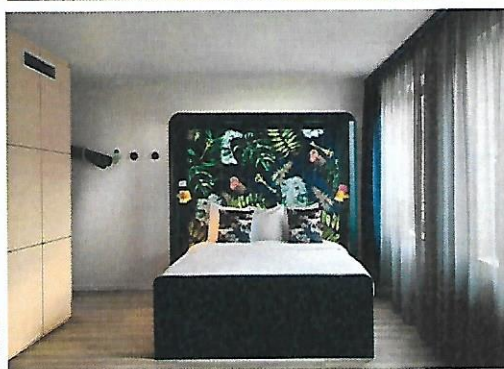
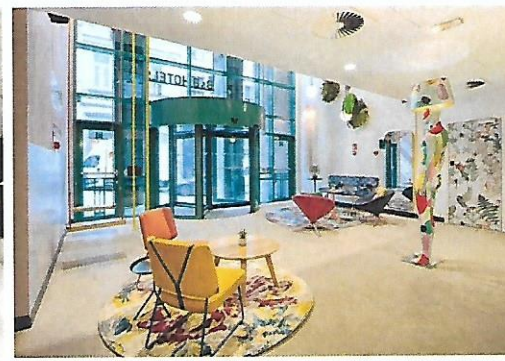
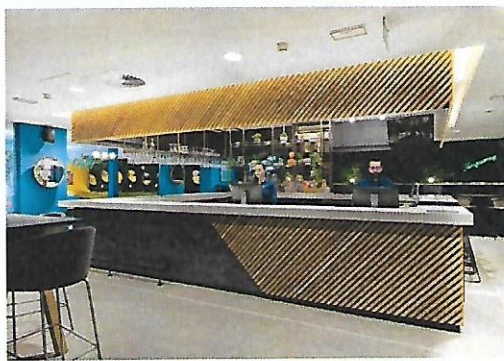

ΣΤΗΝ ΠΡΟΣΦΟΡΑ ΠΕΡΙΛΑΜΒΑΝΟΝΤΑΙ ΟΙ ΚΑΤΩΘΙ ΠΑΡΟΧΕΣ:

- ❖ Μεταφορά με πούλμαν από το χώρο του σχολείου στο αεροδρόμιο Ελευθέριος Βενιζέλος κατά την αναχώρηση και αντιστρόφως κατά την επιστροφή.
- ❖ Αεροπορικά εισιτήρια οικονομικής θέσης με απευθείας πτήσεις της **AEGEAN AIRLINES** ως αναφέρονται στους παρακάτω πίνακες. (Οι κάρτες επιβίβασης εκδίδονται από την εταιρεία μας πριν την αναχώρησή για τη διευκόλυνση των εκδρομών και ελαχιστοποίηση του χρόνου αναμονής στα αεροδρόμια).

Ημερομηνίες	Διαδρομές	Αρ. Πτήσεων	Ώρα Αναχώρησης	Ώρα Άφιξης	Αεροπορική εταιρία
19 Μάρτιου 2026	Αθήνα - Βρυξέλλες	A3 620	08:10	10:30	AEGEAN 
22 Μάρτιου 2026	Βρυξέλλες- Αθήνα	A3 623	19:40	23:40	

*Οι ώρες αναχώρησης & άφιξης είναι τοπικές για κάθε χώρα.

- ❖ Φόροι αεροδρομίου & επίναυλος καυσίμων .
 - ❖ Μια αποσκευή έως 23 κιλών ανά επιβάτη
 - ❖ Μια χειραποσκευή έως 8κιλών και διαστάσεις 56εκ. μήκος X 45εκ. ύψος X 25εκ. πλάτος
 - ❖ Τρεις (03) διανυκτερεύσεις στο προτεινόμενο ξενοδοχείο **B&B Hotel Brussels Centre Louise 3*** στις Βρυξέλλες σε κατά βάση τρίκλινα δωμάτια για τους μαθητές και σε μονόκλινα για τους συνοδούς καθηγητές.
 - ❖ Δωρεάν συμμετοχή των καθηγητών σε μονόκλινα δωμάτια (Σύνολο 04)
 - ❖ Όλοι οι κοινόχρηστοι χώροι του ξενοδοχείου είναι στην διάθεση σας ,καθώς επίσης τα ξενοδοχεία πληρούν τις απαραίτητες προϋποθέσεις για την σωστή διαμονή σας. (θέρμανση, ζεστό νερό κλπ.)
 - ❖ Πρωινό καθημερινά εντός του ξενοδοχείου, σε μπουφέ (Σύνολο 03)
 - ❖ Δείπνο καθημερινά σε τοπικό εστιατόριο, σε μενού 3 πιάτων, στις Βρυξέλλες σε περίπτωση επιλογής της ημιδιατροφής. (Σύνολο 03).
 - ❖ Πολυτελές κλιματιζόμενο, πούλμαν με τεχνολογία κινητήρα EURO 05 στην αποκλειστική διάθεση σας (12ωρο συνολικής συνεχόμενης απασχόλησης, βάσει Ευρωπαϊκής νομοθεσίας) καθ' όλη την διάρκεια της εκδρομής, με έμπειρο και ευγενικό οδηγό με γνώση των ευρωπαϊκών δρόμων καθώς επίσης και με πράσινο φύλλο διαδρομών εξωτερικού(δελτίο καταλληλότητας ΚΤΕΟ, ζώνες ασφαλείας κλπ.)
 - ❖ Μεταφορές – Περιηγήσεις βάση προγράμματος σε συνεννόηση με τους συνοδούς καθηγητές
 - ❖ Έμπειρος συνοδός του γραφείου μας καθ' όλη την διάρκεια της εκδρομής.
- ❖ Η εταιρεία μας γνωρίζοντας την ευθύνη των συνοδών καθηγητών και έχοντας ως πρωταρχικό της μέλημα την ασφάλεια των μαθητών παρέχει Ιατρό διαθέσιμο 24ώρες το 24ωρο, στην αποκλειστική διάθεση του σχολείου, συνοδεία στο πούλμαν και το αεροπλάνο, συμβάλλοντας με τον τρόπο αυτό στην ΑΜΕΣΗ αντιμετώπιση έκτακτων περιστατικών ασθένειας ή ατυχήματος και εντέλει στην ασφαλέστερη διεξαγωγή της εκδρομής.

- ❖ Επίσκεψη στο **Ευρωπαϊκό Κοινοβούλιο με εξασφαλισμένο ραντεβού.**
- ❖ Περιήγηση στην όμορφη **Αμβέρσα.**
- ❖ Περιήγηση στη μαγευτική **Μπριζ.**
- ❖ Περιήγηση στο **Ρότερνταμ.**
- ❖ Περιήγηση στη γραφική **Γάνδη.**
- ❖ Διόδια αυτοκινητόδρομων και Check point πόλεων.
- ❖ Ιατροφαρμακευτική ασφαλιστική κάλυψη με την INTERAMERICAN με καλύψεις , τόσο πριν την αναχώρηση (επιστροφή χρημάτων), όσο και κατά την διάρκεια της εκδρομής.
- ❖ Επιπλέον ασφάλεια Covid-19 για όλους τους συμμετέχοντες της εκδρομής.
- ❖ **Ασφάλεια Αστικής Επαγγελματικής Ευθύνης** σύμφωνα με τις διατάξεις της Κοινοτικής οδηγίας 90/314/Ε.Ο.Κ << για τα οργανωμένα ταξίδια και τις οργανωμένες διακοπές και περιηγήσεις >> (Ε .Ε. L 158/59/13-6-1990) με την **ΕΥΡΩΠΑΪΚΗ ΠΙΣΤΗ ΑΕΓΑ.**

ΤΙΜΟΚΑΤΑΛΟΓΟΣ

ΠΡΟΤΕΙΝΟΜΕΝΟ ΞΕΝΟΔΟΧΕΙΟ	ΤΙΜΗ ΑΝΑ ΑΤΟΜΟ ΜΕ ΠΡΩΙΝΟ	ΤΙΜΗ ΑΝΑ ΑΤΟΜΟ ΜΕ ΗΜΙΔΙΑΤΡΟΦΗ
B&B HOTEL Brussels Centre Louise 3***Sup https://www.hotel-bb.com/fr/hotel/brussels-centre-louise?utm_source=googlemaps&utm_medium=fichehotel&utm_campaign=yext	<u>770,00 €</u>	<u>850,00 €</u>

Δεν περιλαμβάνονται :

- Δημοτικοί φόροι ξενοδοχείων :
5,30 € ανά δωμάτιο ανά διαν/ση στο ξενοδοχείο B&B HOTEL BRUSSEL CENTRE LOUISE.
- Είσοδοι σε μουσεία και επισκεπτόμενους χώρους (όπου προβλέπεται),προσωπικά έξοδα, ποτά στα γεύματα (όπου δεν περιλαμβάνονται) και ό,τι δεν αναγράφεται ρητά στα περιλαμβανόμενα.

Σημειώσεις :

1. Η προσφορά μας **πληροί τις προϋποθέσεις της προκήρυξης του διαγωνισμού** και την απρόσκοπτη εκτέλεση του προγράμματος σας.
2. Επισυνάπτονται όλα τα έγγραφα που ζητούνται στην προκήρυξη του διαγωνισμού : Υπεύθυνη δήλωση για το σήμα λειτουργίας της εταιρείας καθώς και αντίγραφο του σήματος, βεβαίωση διαθεσιμότητας από την αεροπορική εταιρεία, επιβεβαίωση κράτησης των δωματίων από το προτεινόμενο ξενοδοχείο, αντίγραφο φορολογικής και ασφαλιστικής ενημερότητας, βεβαίωση για την ασφαλή μετακίνηση των μαθητών. Επιπροσθέτως σας επισυνάπτουμε και **πιστοποίηση ISO 9001/2015** με την οποία είναι πιστοποιημένη η εταιρεία μας για την ποιότητα υπηρεσιών της.
3. Προκειμένου το σχολείο σας να εξασφαλίσει τις μειωμένες εισόδους για τους μαθητές σε αρχαιολογικούς ή άλλους χώρους πολιτιστικού ενδιαφέροντος απαιτείται έγγραφη αναλυτική κατάσταση στα Λατινικά με πλήρη στοιχεία των μαθητών επικυρωμένη και υπογεγραμμένη από το/η Διευθυντή/τρια του σχολείου.
4. Σε περίπτωση επιλογής της προσφοράς μας, θα χρειαστεί άμεσα σχετικό έγγραφο ανάθεσης, το οποίο χρειάζεται για τις οριστικοποίηση των κρατήσεων.
5. Κατά την άφιξη στα ξενοδοχεία στο εξωτερικό, προϋπόθεση για την διαμονή των σχολικών γκρουπ είναι να καταβάλλεται από το σχολείο **εγγύηση για τυχόν φθορές - ζημιές ύψους 20 € ανά μαθητή**, τα οποία επιστρέφονται με την αναχώρηση από το ξενοδοχείο (check out) και εφόσον δεν έχουν υπάρξει ζημιές-φθορές. Για την διαδικασία αυτή υπεύθυνοι είναι οι συνοδοί καθηγητές.
6. Ατομικές αποδείξεις σε κάθε μαθητή/τρια ή γονέα θα παραδοθούν με το πέρας της εκδρομής.
7. Η τιμή έχει δοθεί βάση των ισχυόντων ναύλων και φόρων αεροδρομίων. Σε περίπτωση διαφοροποίησης αυτών η τιμή προσδιορίζεται βάση των νέων δεδομένων.
8. Οι επισυναπτόμενες επιβεβαιώσεις από ξενοδοχεία, αεροπορικές εταιρείες καθώς και κάθε έγγραφο που αποτελεί εμπορική συμφωνία της εταιρείας μας καθώς και όλα τα απαραίτητα δικαιολογητικά που αποτελούν εταιρικά έγγραφα, είναι **ΕΜΠΙΣΤΕΥΤΙΚΑ** προς το σχολείο, σε καμία περίπτωση δεν κοινοποιούνται προς τρίτους και υπάγονται στη νομοθεσία περί εμπιστευτικότητας - GDPR.
9. Η παραπάνω προσφορά ισχύει **για συμμετοχή 30 μαθητών/τριων και 4 συνοδών καθηγητών**. Σε περίπτωση διαφοροποίησης του παραπάνω ορίου η τιμή διαφοροποιείται και θα ορισθεί εκ νέου κατόπιν συνεννόησης.

Για οποιαδήποτε πληροφορία ή διευκρίνιση παρακαλούμε όπως επικοινωνήσετε μαζί μας στο τηλεφωνικό κέντρο 210 3232 888 ή στο κινητό 6988632379.

Με εκτίμηση
Κωνσταντίνος Κυρλόγλου
Διευθυντής Πωλήσεων